



Vereniging van
Geestelijk VerZorgers

Algemene Ledenvergadering

25 juni 2026 - Utrecht



1. Opening & Agenda

1. Opening
2. Jaarverslag 2025
3. Financiën 2025
4. Meerjarenbeleidsplan 2027-2031
5. Statuten en Huishoudelijk reglement

11:00 PAUZE

6. Benoeming Bestuur (+ uitreiking Onderzoeksfonds)
7. Commissie Beroepsstandaard
8. Mededelingen VGVZ
9. Notulen ALV 2024
10. Rondvraag en sluiting (12:15)

Welkom (nieuwe) leden!



Huishoudelijke mededelingen

- Powerpoint ALV komt online bij het verslag
- Er worden sfeerfoto's gemaakt voor website en socials
- Stemgerechtigden hebben envelop met:
 - Groen-rood-wit briefje voor punt 5: stemming Statuten en Huishoudelijk reglement
 - Stemkaart voor punt 6: benoeming bestuur

Heb je een vraag of opmerking?

- De microfoon komt naar je toe!
- Noem je naam voor het verslag



2. Jaarverslag VGVZ 2025



3. Financiën



- Jaarrekening 2025
- Verslag kascommissie
- Begroting 2026 - ter kennisgeving
- Benoeming Kascontrolecommissie 2026

4. Meerjarenbeleidsplan 2027-2031

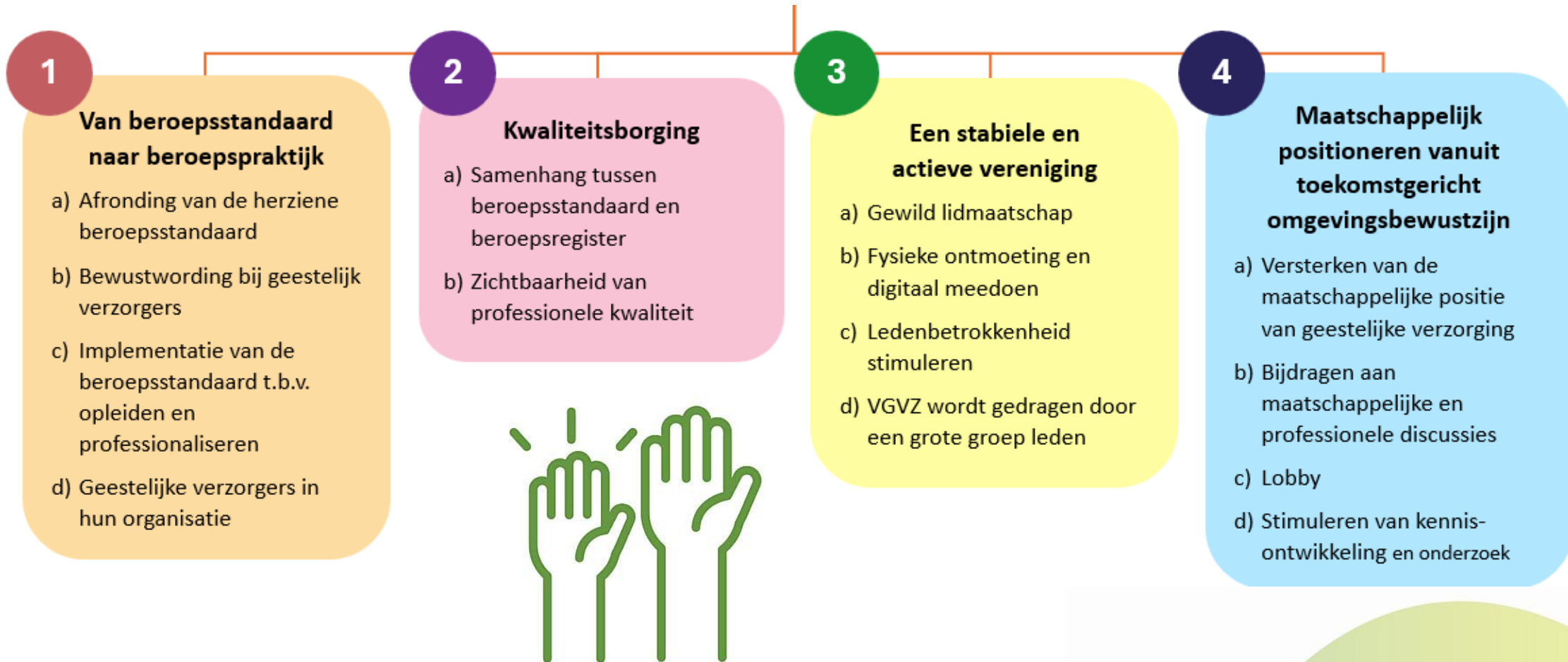

5. Wijziging Statuten en HHR

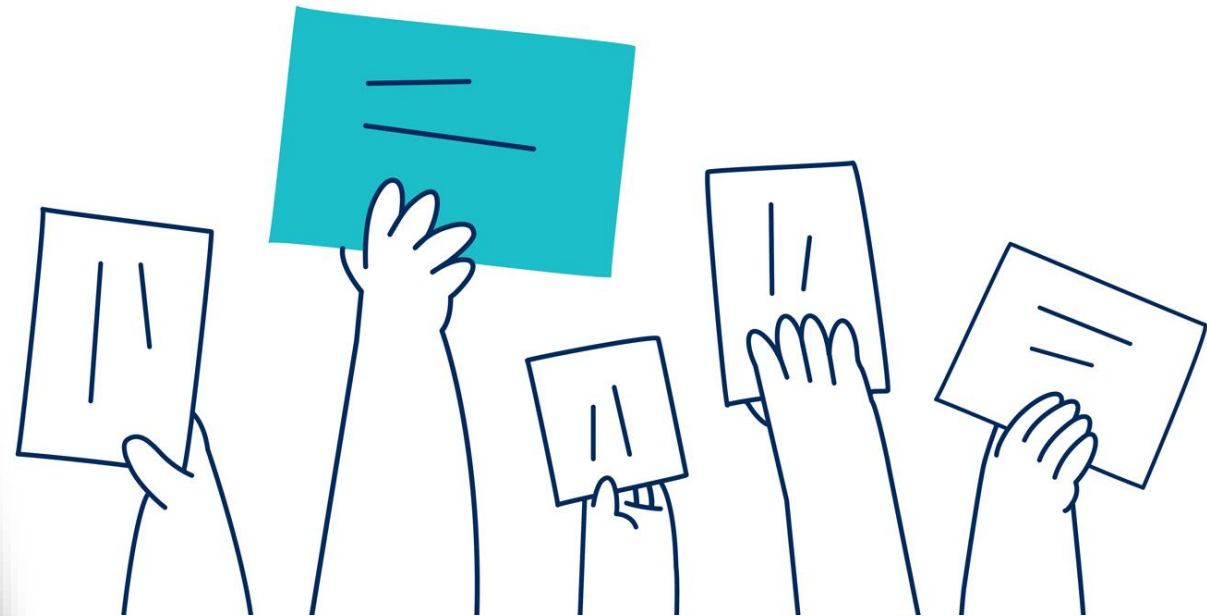



Vereniging van
Geestelijk VerZorgers

6. Afscheid en benoeming Bestuur



Margo van den Berg

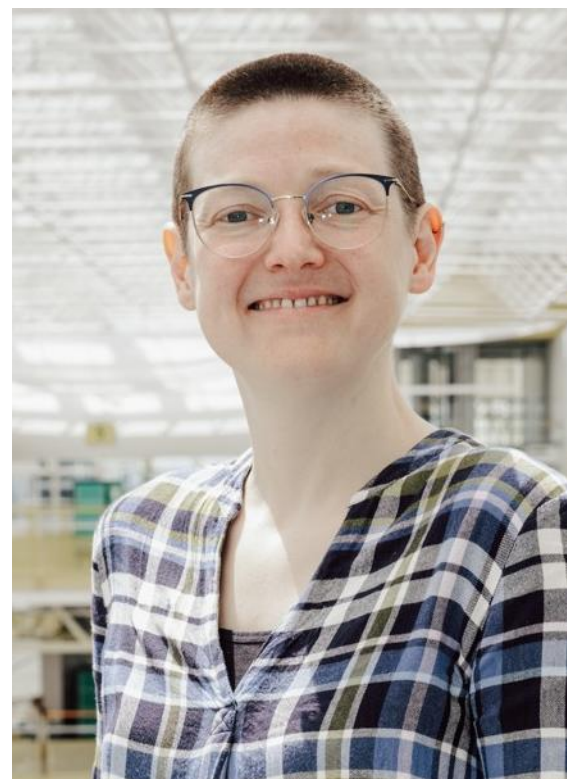

Emma Binnendijk

Intermezzo: Onderzoeksfonds



Het fonds van €1.000
is uitgereikt aan

Niels den Toom
en
Sujin Rosie

6. Uitslag Bestuur: benoemd

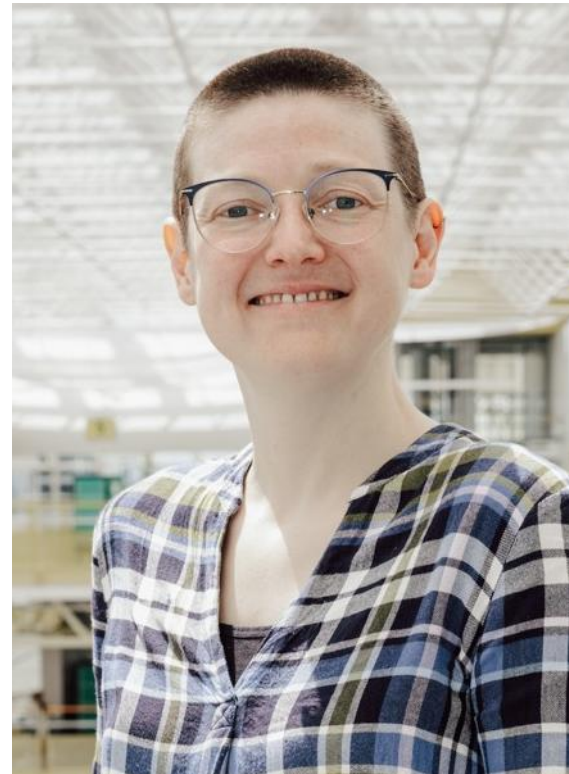

Emma Binnendijk



Vereniging van
Geestelijk VerZorgers

Levensbeschouwelijke competentie in de beroepsstandaard

ALV 25 juni 2026



Herziening beroepsstandaard 2025-2027



- Aanleiding
- Opdracht vanuit het VGVZ-bestuur
- 12 doelstellingen:
 - De levensbeschouwelijk competentie als eigene van het vak helder en onderscheidend beschrijven
- Werkwijze: open platforms, radendag, expertmeetings, sectoren, werkvelden, klankbordgroep, opleidingen, etc.
- 2027: concept op ALV
- [Herziening 2025-2027 - VGVZ](#)

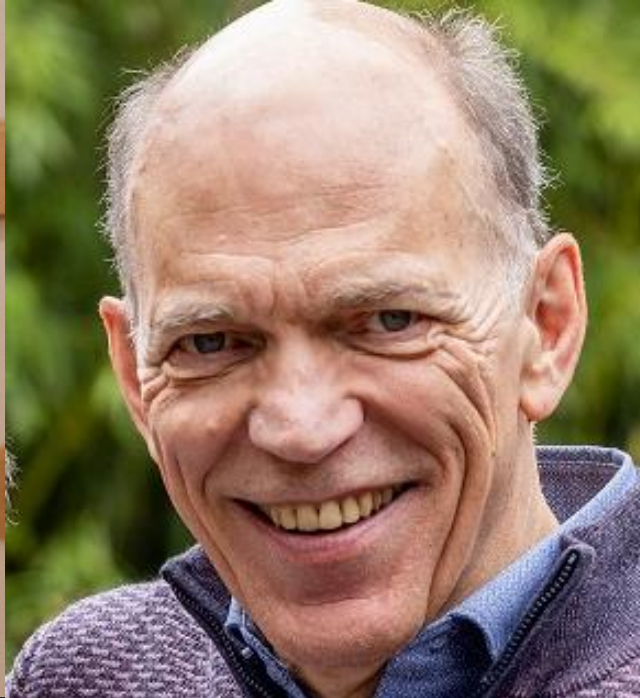

Levensbeschouwelijke competentie



"De levensbeschouwelijk competentie als eigene van het vak helder en onderscheidend beschrijven"

Onderscheid tussen **competentie** (dat wat aan te leren is aan kennisinstelling) en **bevoegdheid** (zending vanuit levensbeschouwelijke gemeenschappen of machtiging vanuit RING). Beide zijn met elkaar verweven. Vandaag gaan we in op de levensbeschouwelijke **competentie**.

Route: Uitvraag bij kennisinstellingen -> gesprek met sectorraden -> ALV.

Uitgangspunten



- Levensbeschouwelijke competentie als een **kerncompetentie** die onderscheidend is.
- In alles is het uitgangspunt dat het **bijdraagt aan de noden/wensen** van de **gesprekspartner/cliënt** en pas secundair aan belangen van de beroepsgroep.
- Zowel geestelijk verzorgers met **zending als machtiging** moeten zich **herkennen** in uiteindelijke omschrijving.
- NU: stellingen om te peilen hoe bepaalde onderwerpen en keuzes leven binnen beroepsgroep.

Uitkomst peiling - 1

Vraag 1: Als geestelijk verzorger moet je iedereen kunnen begeleiden

- 1. en hoef je zelf geen inhoudelijke kennis van iemands levensbeschouwing te hebben**

61 respondenten

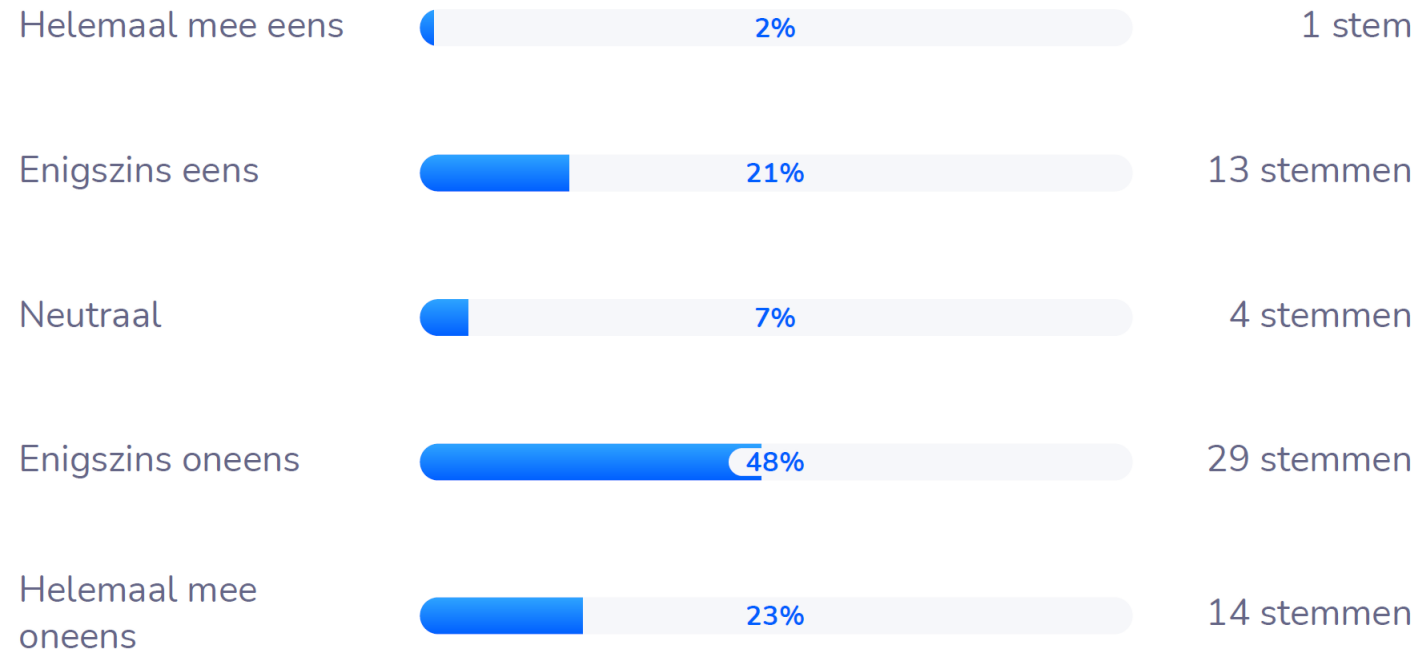

Uitkomst peiling - 2

2. **Vraag 2: Iedere geestelijk verzorger moet interlevensbeschouwelijke zorg kunnen verlenen, maar niet iedereen kan traditiespecifieke zorg bieden**

65 respondenten

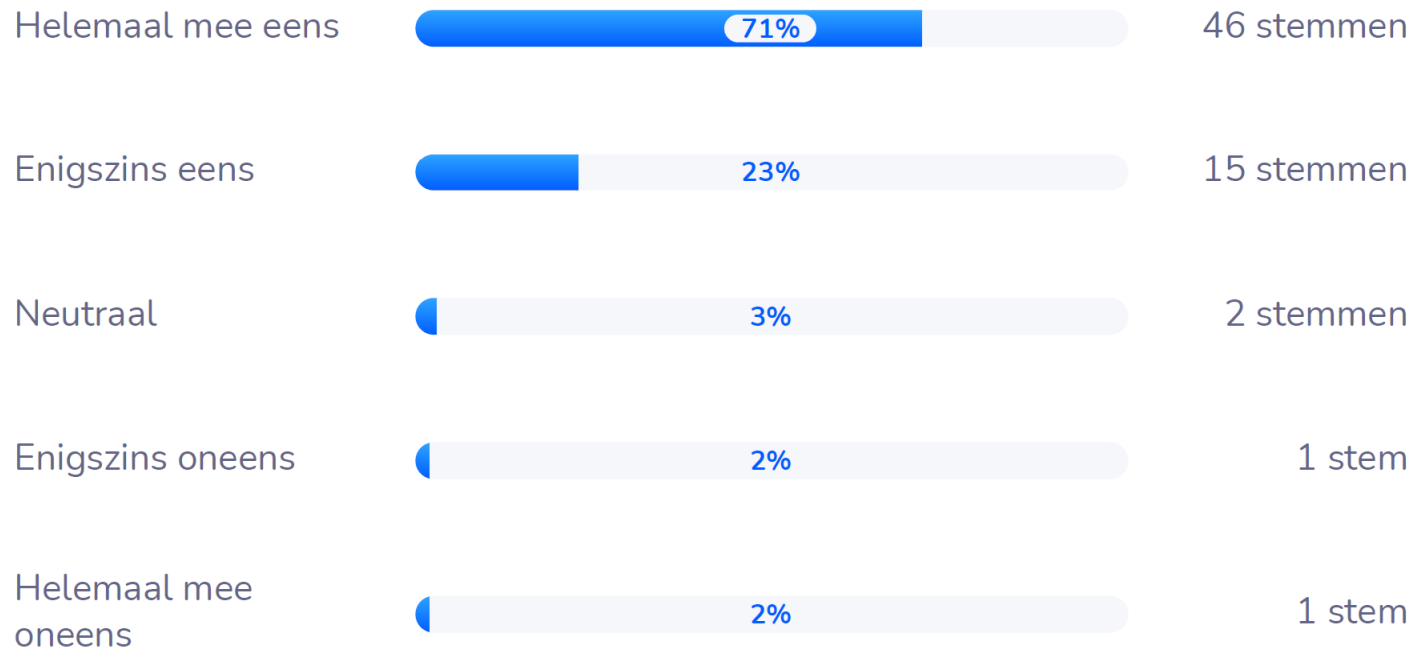

Uitkomst peiling - 3

Vraag 3: Een geestelijk verzorger dient ook op organisatieniveau

- 3. (mesoniveau) levensbeschouwelijke vragen en thema's te expliciteren en aan te kaarten.**

61 respondenten

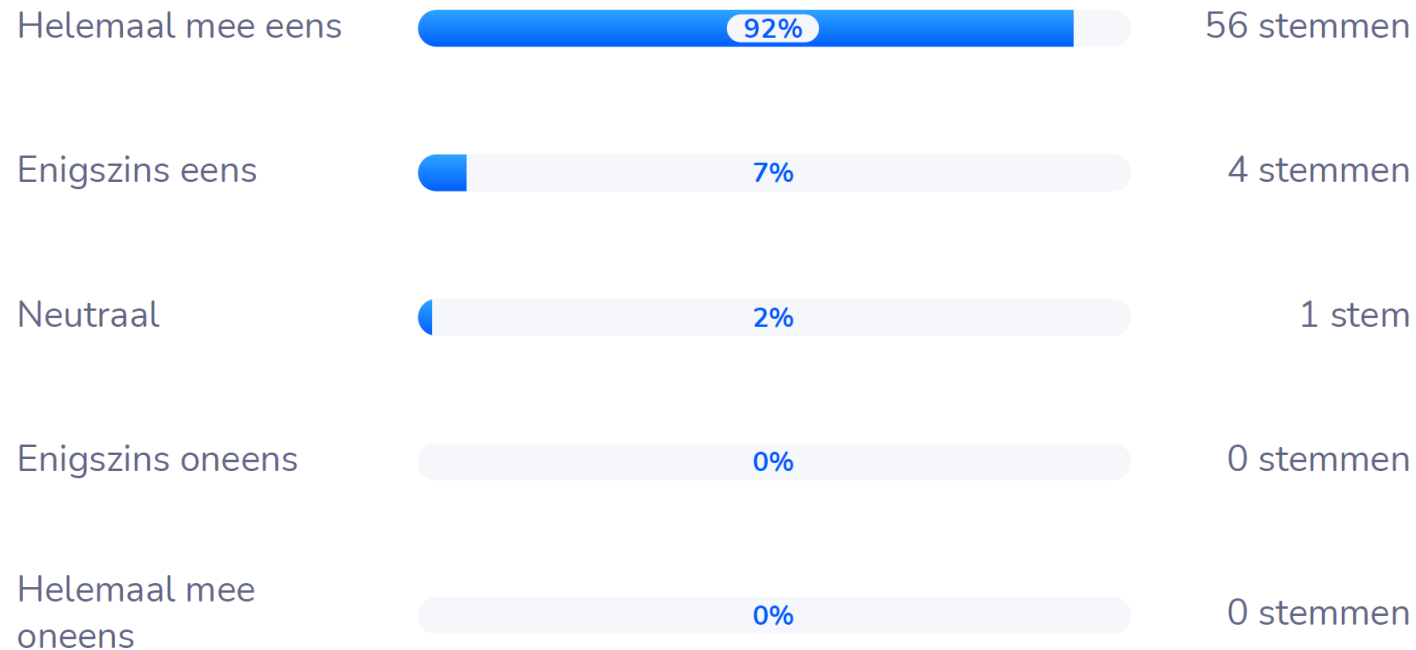

Uitkomst peiling - 4

Vraag 4: Een geestelijk verzorger dient ook in de samenleving

4. (macroniveau) levensbeschouwelijke vragen en thema's te expliciteren en aan te kaarten

67 respondenten

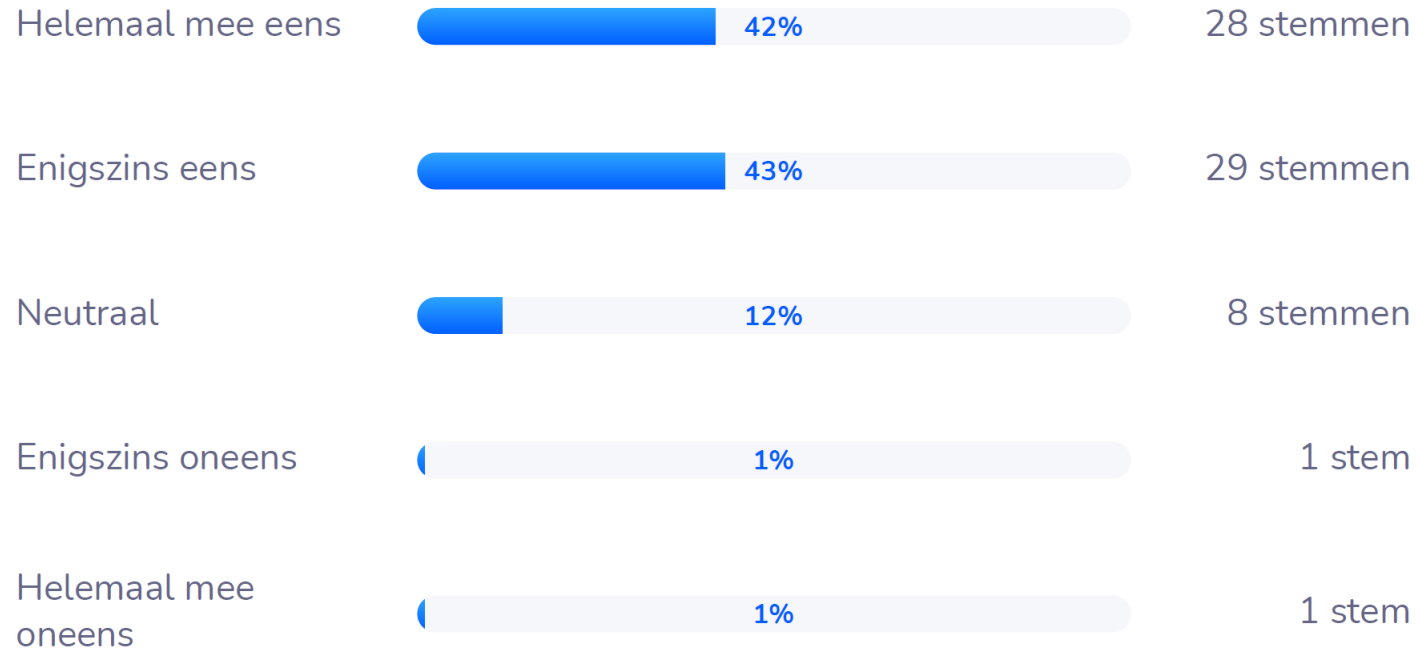

Uitkomst peiling - 5

Vraag 5: Wat is volgens jou de plek 5. waar 'persoonlijke doorleefdheid' moet worden aangeleerd?

67 respondenten

Dit is niet belangrijk
voor professionele
geestelijke
verzorging

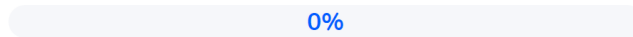

0 stemmen

Dit moeten mensen
persoonlijk doen, bv.
in
levensbeschouwelijke
gemeenschappen

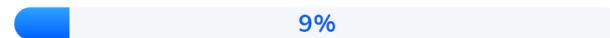

6 stemmen

Dit moet deels in de
opleiding en deels in
levensbeschouwelijke
gemeenschappen
worden geleerd



59 stemmen

Dit kan volledig in
de opleiding
worden geleerd

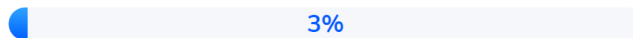

2 stemmen

Uitkomst peiling - 6

6. **Vraag 6: Interlevensbeschouwelijke geestelijke verzorging zou je aan alle opleidingen moeten leren, traditiespecifieke geestelijke verzorging aan de ambtsgebonden opleidingen (PThU, ambtsopleidingen van de VU, UvH, Tilburg)**

63 respondenten

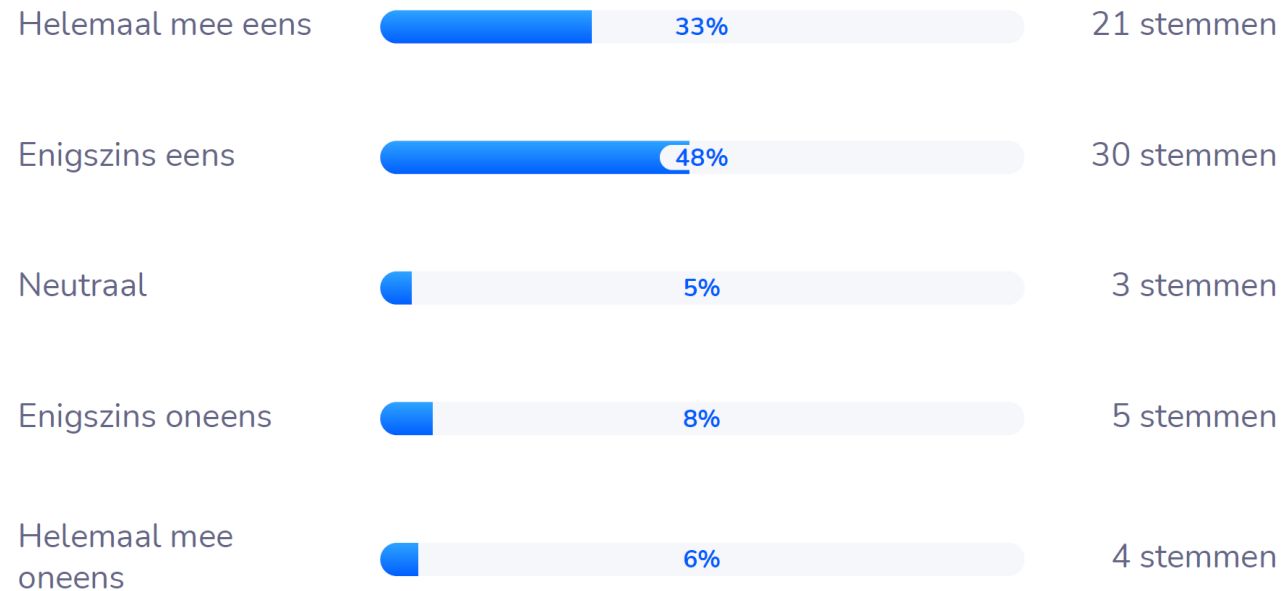

Uitkomst peiling - 7

7. Vraag 7: Wanneer verwijst je door naar een geestelijk verzorger van een andere levensbeschouwelijke achtergrond?

67 respondenten

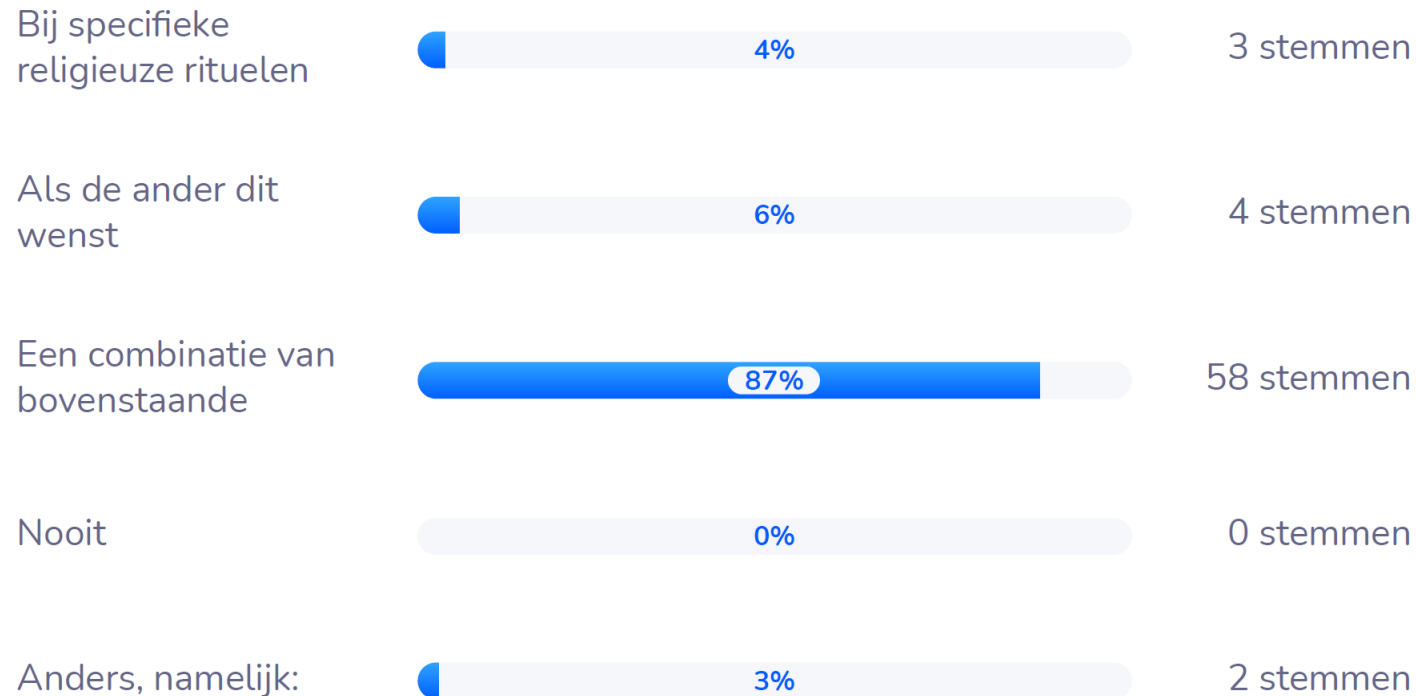

Vervolg



- **Bij uniformiteit in visies**
 - klankbordgroep → opstellen conceptdefinitie → stemming ALV 2027

- **Bij uiteenlopende visies**
 - klankbordgroep → breder gesprek/uitvragen → conceptdefinitie
 - stemming ALV 2027

Contact



Heb je een vraag aan de commissie, of wil je iets meegeven?

Neem contact via beroepsstandaard@geestelijkeverzorging.nl

8. Mededelingen vanuit VGVZ



Inventarisatie werkveld VVT/Hospice

150 antwoorden

VACATURES

Gezocht! Extra collega voor de
werkveldraad Ziekenhuizen

Gezocht: twee leden voor
Werkveldraad GV-thuis

Vacature: Secretaris Commissie van
Beroep

Erelidmaatschap Ingrid Rots



Foto: Maurice van den Bosch

Toegankelijkheid TGV

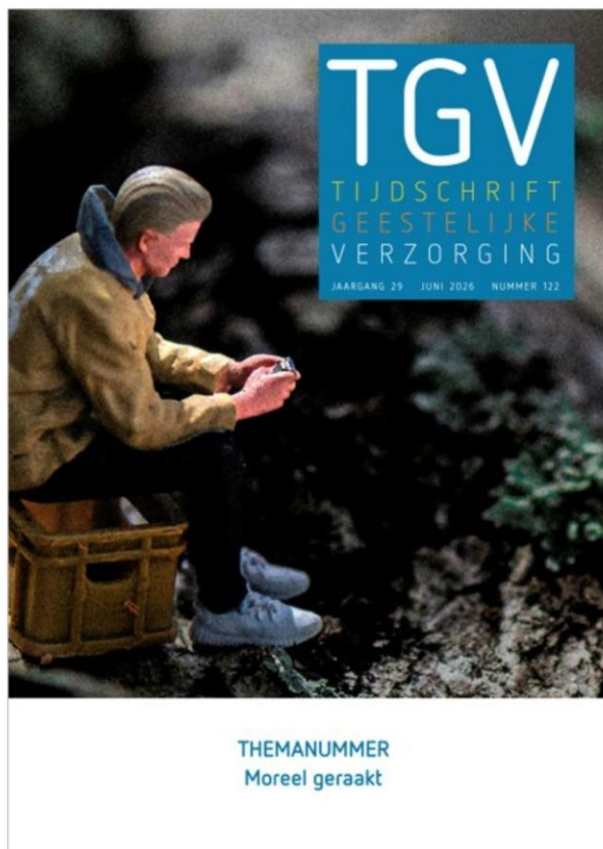

TGV 122 - juni 2026

[Bekijk de artikelen](#)



Evenementen VGVZ in 2027



Thema:
Functie-
differentiatie

Check de VGVZ
agenda voor
evenementen van
werkvelden en
sectoren!

9. Verslag ALV 23 juni 2025



10. Rondvraag en sluiting



Bedankt en tot ziens!

